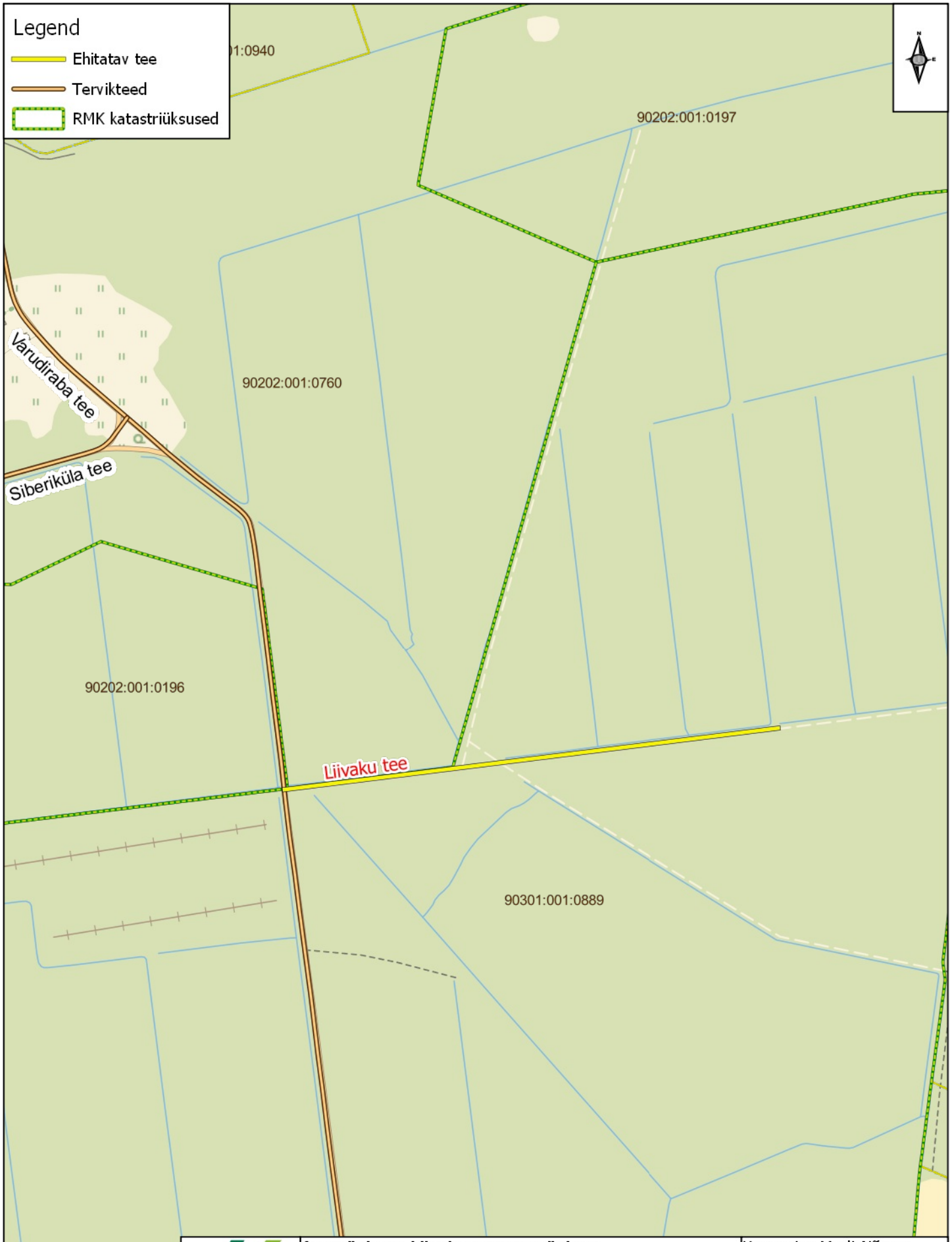

Asendiplaan: Liivaku tee asendiplaan
Asukoht: Nugeri küla, Viru-Nigula vald Lääne-Viru maakond

Koostaja: Madi Nõmm

Koostatud: 28.10. 2026

Mõõtkava: 1:5 000

Maa- ja Ruumiamet